Schöne klassische Altbauwohnung in repräsentativem Stilhaus Greatspot nahe Wiener Cottage

Schegargasse 6/13 | 1190 Wien

Schöne klassische Altbauwohnung in repräsentativem Stilhaus, Greatspot nahe Wiener Cottage

Schegargasse 6/13 | 1190 Wien

GREATSPOT
Immobilien

Beschreibung

Diese schöne, klassische Altbauwohnung liegt im 3. Stock eines repräsentativen Stilhauses im 19. Bezirk und ist per Aufzug zu erreichen. Die Ausstattung der Wohnung beinhaltet 2 getrennt begehbare Zimmer, eine Komplettküche, ein Badezimmer inklusive Badewanne und WC, Parkettböden und eine Gasetagenheizung. Insgesamt laden 58 m² Wohnfläche zum Wohlfühlen ein. Außerdem ist ein Kellerabteil für zusätzlichen Stauraum enthalten und der Garagenplatz gegenüber in der Schegargasse 9/15 wird mitvermietet. Auch die öffentliche Verkehrsanbindung ist exzellent (8 Minuten Fußweg zur U6 Nußdorfer Straße, unter 5 Minuten Fußweg zur Straßenbahnlinie 37 und 38 und Buslinie 35A und 10A).

Wohnfläche:	54 m²
Keller:	3 m³
Garage:	0

Fotos

Fotos

GREATSPOT
Immobilien

Fotos

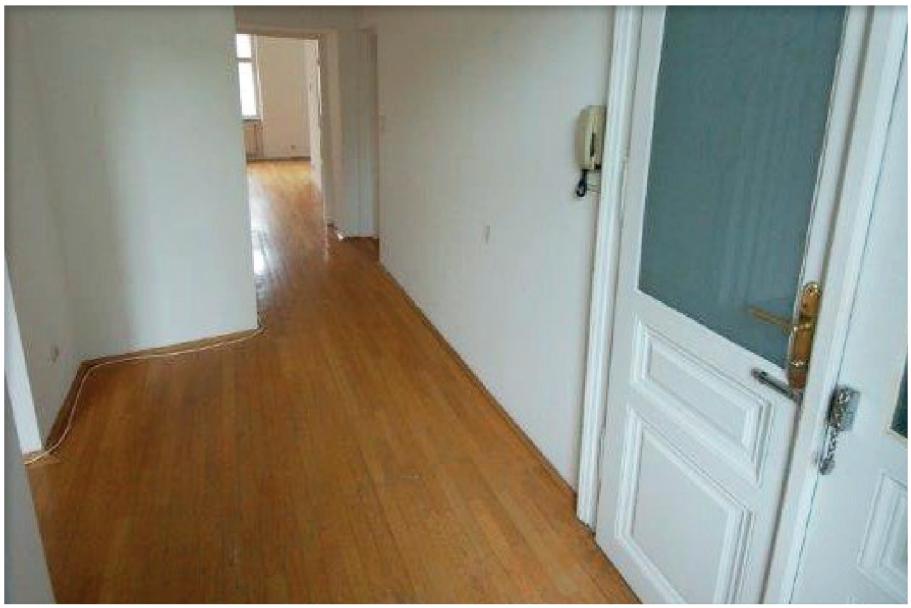

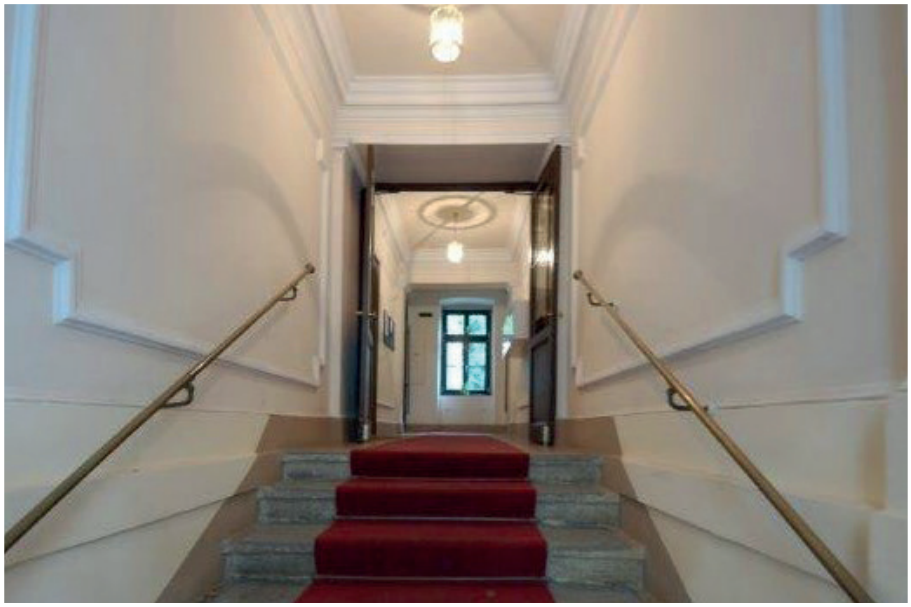

Lageplan

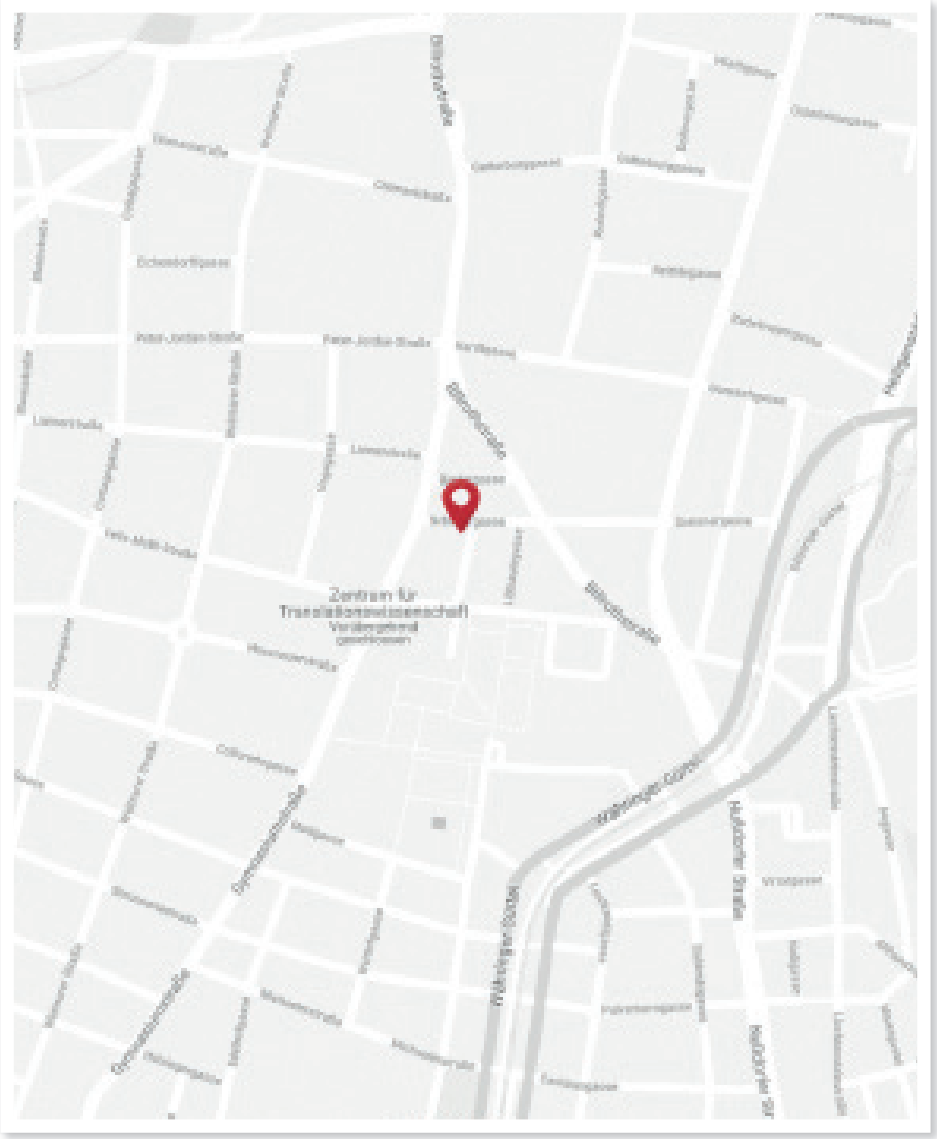

GREATSPOT
Immobilien

Grundriss

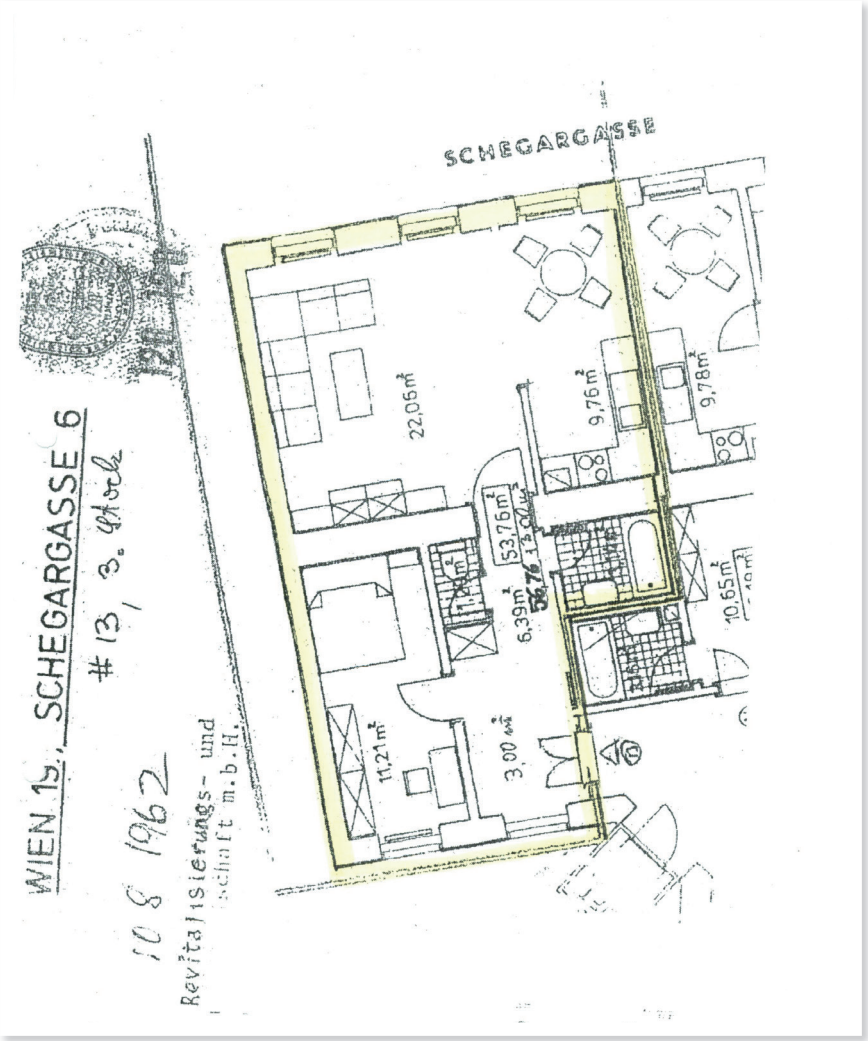

GREATSPOT
Immobilien

Kontakt
info@greatspot.at